



PŘEKRAČUJEME HRANICE
PRZEKRACZAMY GRANICE
2014—2020



EVROPSKÁ UNIE / UNIA EUROPEJSKA
EVROPSKÝ FOND PRO REGIONÁLNÍ ROZVOJ
EUROPEJSKI FUNDUSZ ROZWOJU REGIONALNEGO

Najbardziej inspirujące projekty Programu Interreg V-A Republika Czeska-Polska

Interreg V-A Česká republika – Polsko
www.cz-pl.eu

Společný sekretariát, Hálkova 2, Olomouc
email: js.olomouc@crr.cz

Modernizacja wyposażenia i wzajemna pomoc w sytuacjach kryzysowych w górach Orlickich i Bystrzyckich

- Oś priorytetowa 1
- CZ.11.1.23/0.0/0.0/16_023/0000899
- PW – Obec Orlické Záhory (CZ)
- Partnerzy - Gmina Bystrzyca Kłodzka (PL), Obec Deštné v Orlických horách (CZ), Gmina Międzyzlesie (PL)
- Całkowite wydatki kwalifikowalne - 722 516,42 €
- EFRR – 614 137,00 €
- O projekcie: Projekt jest ukierunkowany na modernizację wyposażenia i wzajemną pomoc przy wyjątkowych zdarzeniach w Orlickich i Bystrzyckich górach. W ramach projektu partnerzy z Polski i Czech wspólnie wytworzą system informowania a dla usprawnienia komunikacji osób biorących udział w zdarzeniach będzie wydany czesko-polski strażacki słowniczek kieszonkowy. Wypracowanie wspólnego systemu informowania umożliwi wczesną reakcję i zmniejszy ryzyko utraty majątku, zdrowia obywateli i środowiska przyrodniczego na pograniczu. W ramach projektu będzie zakupiony specjalny sprzęt dostosowany do działań transgranicznych i odbędą się wspólne ćwiczenia.



PŘEKRAČUJEME HRANICE
PRZEKACZAMY GRANICE
2014—2020



EVROPSKÁ UNIE / UNIA EUROPEJSKA
EVROPSKÝ FOND PRO REGIONÁLNÍ ROZVOJ
EUROPEJSKI FUNDUSZ ROZWOJU REGIONALNEGO

Modernizacja wyposażenia i wzajemna pomoc w sytuacjach kryzysowych w górach Orlickich i Bystrzyckich



Interreg V-A Česká republika – Polsko
www.cz-pl.eu

Společný sekretariát, Hálkova 2, Olomouc
email: js.olomouc@crr.cz

Witka-Smeda-zagospodarowanie turystyczne pogranicza polsko-czeskiego- etap I

- **2 Oś priorytetowa**
- CZ.11.2.45/0.0/0.0/16_025/0001245
- PW – Gmina Zgorzelec (PL)
- Partnerzy – Gmina Sulików (PL), Miasto Zawidów (PL), Obec Černousy (CZ)
- Całkowite wydatki kwalifikowalne – 547 348,96 €
- EFRR – 465 246,61 €
- O projekcie: W ramach projektu zostanie stworzone nowe połączenie pieszo – rowerowe tj. pętli wokół zbiornika wodnego gdzie zostaną wykorzystane istniejące odcinki szlaków i ścieżek, a także zostaną wybudowane nowe odcinki. Długość całego szlaku wynosi 15,894 km. Partnerzy planują także liczne działania uzupełniające jak np. miejsca odpoczynku, przystań wypoczynkowa, towarzyszące działania promocyjne, czy wspólną prezentacją produktu turystycznego w międzynarodowych targach turystycznych. Zaplanowane działania dążą do zachęcenia do aktywności turystycznej oraz poznawania walorów turystyczno-krajoznawczych terenu transgranicznego (trójstyku).

WITKA-SMĚDĀ - zagospodarowanie turystyczne pogranicza polsko czeskiego – etap I

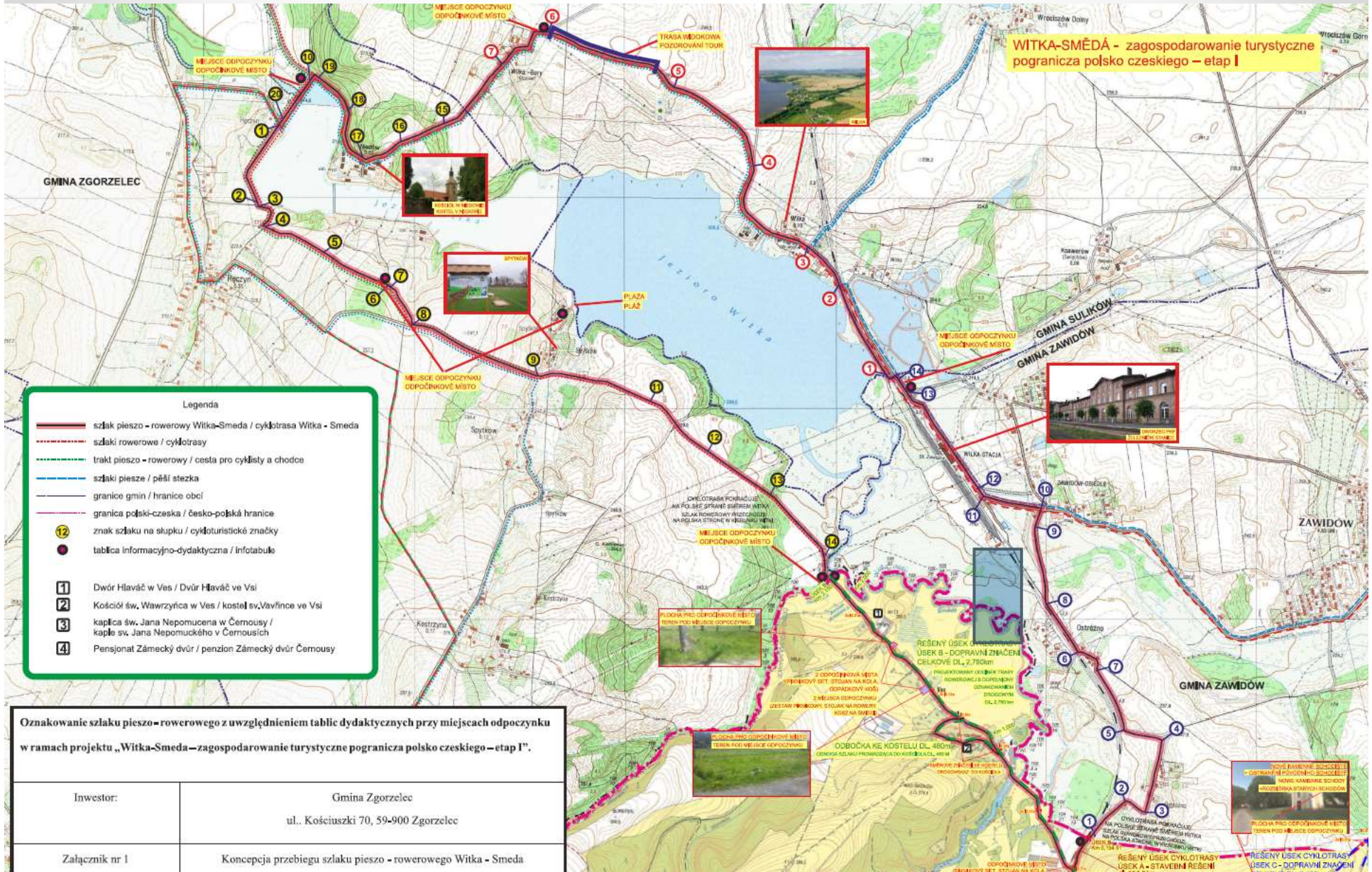

Legenda

- szlak pieszo - rowerowy Witka-SmědĀ / cyklotrasy Witka - SmědĀ
- szlaki rowerowe / cyklotrasy
- trakt pieszo - rowerowy / cesta pro cyklisty a chodce
- szlaki piesze / pěší stezka
- granice gmin / hranice obcí
- granica polsko-czeska / česko-polská hranice
- 12 znak szlaku na szluku / cykloturistické značky
- tablica informacyjno-dydaktyczna / infotabule

1 Dwór Hlaváč w Ves / Dvůr Hlaváč ve Vsi
 2 Kościół św. Wawrzyńca w Ves / kostel sv.Vavřince ve Vsi
 3 kaplica św. Jana Nepomucena w Čermousy / kaple sv. Jana Nepomuckého v Čermousích
 4 Pensjonat Zámecký dvůr / penzion Zámecký dvůr Čermousy

Oznakowanie szlaku pieszo-rozowego z uwzględnieniem tablic dydaktycznych przy miejscach odpoczynku w ramach projektu „Witka-SmědĀ – zagospodarowanie turystyczne pogranicza polsko czeskiego – etap I”.

Inwestor:	Gmina Zgorzelec ul. Kościuski 70, 59-900 Zgorzelec
Załącznik nr 1	Koncepcja przebiegu szlaku pieszo - rowerowego Witka - SmědĀ

PROJEKTOWANY ODCINEK TRASY DOPOKOZYWAJĄCY SIĘ Z ODCINKIEM WYKONANYM W 2015 ROKU W KIERUNKU WITKI
 WZDŁUG TRASY WYKONANEJ W 2015 ROKU W KIERUNKU WITKI
 WZDŁUG TRASY WYKONANEJ W 2015 ROKU W KIERUNKU WITKI

RESENY USEK CYKLOTRASY
 USEK B - DOPRAVNÍ ZNAČENÍ
 CELKOVÉ DĚL. 2,780km

ODBOČKA KE KOSTELU DĚL. 480m
 ODCIOK ŠLAKU PŘIHRANICE DO KOSTELU DĚL. 480m

NOVÉ KAMENÉ ŠKOLNÍ
 NOVÉ KAMENÉ ŠKOLNÍ
 NOVÉ KAMENÉ ŠKOLNÍ

RESENY USEK CYKLOTRASY
 USEK A - STAVEBNÍ REŠENÍ

RESENY USEK CYKLOTRASY
 USEK C - DOPRAVNÍ ZNAČENÍ



PŘEKRAČUJEME HRANICE
PRZEKACZAMY GRANICE
2014—2020



EVROPSKÁ UNIE / UNIA EUROPEJSKA
EVROPSKÝ FOND PRO REGIONÁLNÍ ROZVOJ
EUROPEJSKI FUNDUSZ ROZWOJU REGIONALNEGO

Tajemnice militarnych podziemi

- 2 Oś priorytetowa
- CZ.11.2.45/0.0/0.0/16_025/0001253
- PW – Město Rokytnice v Orlických horách (CZ)
- Partnerzy – Euroregion Pomezí Čech, Moravy a Kladska - Euroregion Glacensis (CZ), Stachelberg, z.s. (CZ), Město Trutnov (CZ), Gmina Głuszycza (PL), Gmina Miejska Kamienna Góra (PL)
- Całkowite wydatki kwalifikowalne – 1 777 272,69 €
- EFRR – 1 510 650,00 €
- O projekcie: Działania projektu koncentrują się na wykorzystaniu dziedzictwa kulturowego w postaci pozostałości historycznych obiektów wojskowych, jakie są na tym obszarze, jako reliktyw wojennej przeszłości obu krajów. Kompleksy podziemnych korytarzy nie są dziś w pełni dostępne dla turystów. Projekt dotyczy udostępnienia tego potencjału poprzez rekonstrukcję obiektów przywracającą je do stanu pierwotnego, a także wejść, dróg dojścia lub miejsc parkingowych oraz ekspozycji. Celem jest zaoferowanie turystom "Wędrowania po zabytkach wojskowych,, na obszarze Euroregionu Glacensis, połączenie inwestycji w "jedną całość, gdzie elementem łączącym będzie temat II wojny światowej oraz poprzez późniejszą szeroko zakrojoną kampanię marketingową i promocyjną przy wykorzystaniu tradycyjnych, ale też nowoczesnych metod i technologii informacyjnych wraz z działaniami konkretnie dedykowanymi potencjalnym zwiedzającym.

TAJEMSTVÍ VOJENSKÉHO PODZEMÍ TAJEMNICE MILITARNÝCH PODZIEMÍ



KOMPLEX ARADO
Gmina Miejska Kamienna Góra



KOMPLEX OSÓWKA
Gmina Gluszyca

**PARKOVIŠTĚ / PARKING
STACHELBERG**
Město Trutnov



**TVRZ / TWIERDZA
STACHELBERG**
Stachelberg, z. s. s.

**PEVNOST / TWIERDZA
HANIČKA**
Město Rokytnice v Orlických horách



**MARKETINGOVÁ KAMPAŇ
KAMPANIA MARKETINGOWA
EUROREGION GLACENSIS**
Rychnov nad Kněžnou



Kaj indzi inakszy - u nas po naszymu. Kultura ludowa Śląska Cieszyńskiego

- 2 Oś priorytetowa
- CZ.11.2.45/0.0/0.0/15_003/0000332
- PW – Miasto Cieszyn (PL)
- Partnerzy - Cieszyński Ośrodek Kultury "Dom Narodowy" (PL), Dům dětí a mládeže Český Těšín (CZ), Město Český Těšín (CZ)
- Całkowite wydatki kwalifikowalne - 870 409,98 €
- EFRR – 739 848,48 €
- O projekcie: Celem projektu jest podniesienie atrakcyjności turystycznej w oparciu o wspólną ofertę turystyczną budowaną wokół fenomenu i dziedzictwa cieszyńskiej kultury ludowej. W ramach projektu prezentowane będzie zarówno dziedzictwo materialne jaki i niematerialne Śląska Cieszyńskiego. W tym celu zostanie powołane wspólne Centrum Folkloru Śląska Cieszyńskiego, które będzie miejscem prezentacji i koordynacji produktu turystycznego opartego o ludową kulturę Śląska Cieszyńskiego. Turysta będzie miał możliwość aktywnego włączenia się w prace warsztatowe i spróbować sam wypalić ceramiczne naczynie czy namalować na nim typowy wzór cieszyński pod baczny okiem lektora. Zostaną wytyczone 3 transgraniczne szlaki turystyczne łączące typowe dla kultury ludowej miejsca i osoby w przestrzeniach Cieszyna/Czeskiego Cieszyna. Szlaki będą połączone aplikacją mobilną i będą elementem gry miejskiej.

Kaj indzi inakszy - u nas po naszymu. Kultura ludowa Śląska Cieszyńskiego

- Źródło zdjęć
www.kajindzi.eu



Żelazny szlak rowerowy

- 2 Oś priorytetowa
- CZ.11.2.45/0.0/0.0/15_003/0000331
- PW – Gmina Godów (PL)
- Partnerzy - Obec Petrovice u Karviné (CZ), Gmina Zebrzydowice (PL), Miasto Jastrzębie-Zdrój (PL), Statutární město Karviná (CZ)
- Całkowite wydatki kwalifikowalne - 1 321 792,29 €
- EFRR – 1 123 523,44 €
- O projekcie: Pięć samorządów leżących bezpośrednio przy dzisiejszej granicy polsko-czeskiej postanowiło z problemu zamykanych i niewykorzystanych linii kolejowych, a także potencjału drzemiącego w historii kolejnictwa, stworzyć szansę na stworzenie unikatowego transgranicznego produktu turystycznego. Zapadła decyzja o budowie Żelaznego Szlaku Rowerowego łączącego Godów – Jastrzębie-Zdrój – Zebrzydowice – Petrovice u Karvine – Karvinę, którego spora część poprowadzona będzie po przejętych przez samorzady dawnych torowiskach. Dzięki temu powstanie mała pętla o długości ok 28, w tym zawierająca ok. 5,5 km nowych ścieżek rowerowych oraz 21km tras rowerowych oznaczonych w ramach szlaku. Projekt przewiduje ponadto działania informacyjno - promocyjne. Do głównych działań projektu zalicza się: uzupełnienie infrastruktury rowerowej łączącej 5 partnerskich samorządów po obu stronach granicy - budowa ścieżek rowerowych po stopie (w tym także nasypach) byłych linii kolejowych, budowa małej infrastruktury odpoczynkowej dla turystów; stworzenie wspólnej transgranicznej sieci rowerowej, wyznaczenie transgranicznego szlaku – Żelazny szlak rowerowy z tablicami dydaktycznymi i elementami transgranicznego geocachingu połączonego z aplikacją mobilną.



PŘEKRAČUJEME HRANICE
PRZEKRACZAMY GRANICE
2014—2020



EVROPSKÁ UNIE / UNIA EUROPEJSKA
EVROPSKÝ FOND PRO REGIONÁLNÍ ROZVOJ
EUROPEJSKI FUNDUSZ ROZWOJU REGIONALNEGO

Želazny szlak rowerowy

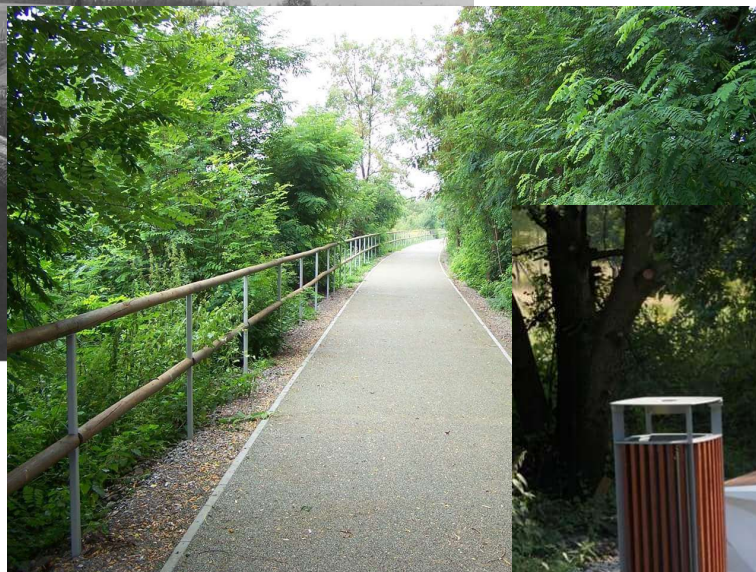

Źródło zdjęć: facebook Želazny szlak rowerowy

Interreg V-A Česká republika – Polsko
www.cz-pl.eu

Společný sekretariát, Hálkova 2, Olomouc
email: js.olomouc@crr.cz



PŘEKRAČUJEME HRANICE
PRZEKACZAMY GRANICE
2014—2020



EVROPSKÁ UNIE / UNIA EUROPEJSKA
EVROPSKÝ FOND PRO REGIONÁLNÍ ROZVOJ
EUROPEJSKI FUNDUSZ ROZWOJU REGIONALNEGO

Želazny szlak rowerowy

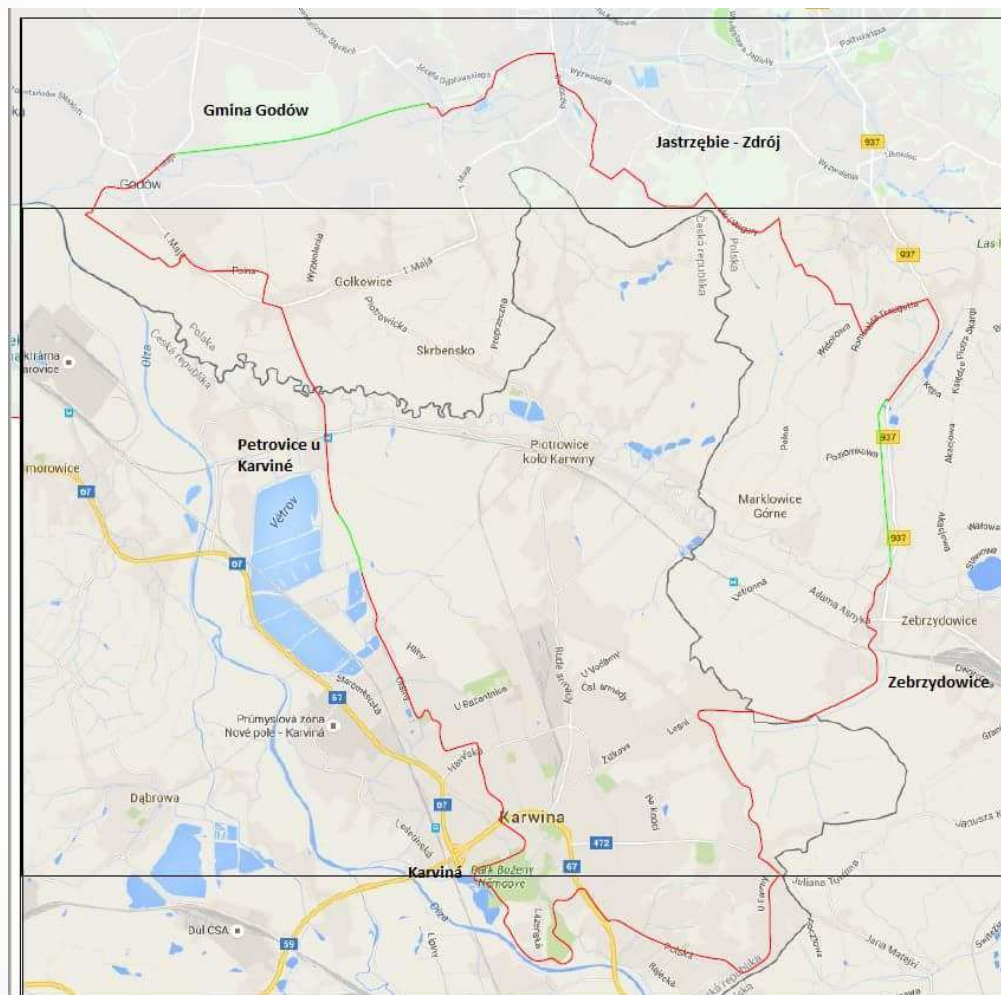

Interreg V-A Česká republika – Polsko
www.cz-pl.eu

Společný sekretariát, Hálkova 2, Olomouc
email: js.olomouc@crr.cz

Szlak Kamienia

- 2 Oś priorytetowa
- CZ.11.2.45/0.0/0.0/15_003/0000264
- PW – Město Hořice (CZ)
- Partnerzy - Podzvičinsko, z. s. (CZ), Gmina Dobromierz (PL), Gmina Strzegom (PL), Gmina Miasto Świdnica (PL)
- Całkowite wydatki kwalifikowalne - 1 998 851,20 €
- EFRR –1 699 023,52 €
- O projekcie: Projekt ma na celu rozwijanie potencjału ruchu turystycznego na terenie realizacji projektu poprzez udostępnienie lokalnego dziedzictwa naturalnego i kulturowego związanego z tematyką kamienia. Cel ten zostanie osiągnięty poprzez utworzenie sieci tras tematycznych oraz stworzenie zaplecza i przestrzeni ekspozycyjnych w Hořicach i Strzegomiu. Celem projektu będzie również odbudowa niektórych zabytków, promocja projektu oraz terenu, na którym będzie realizowany z wykorzystaniem nowoczesnych technologii. Projekt łączy ważne zabytki tworząc sieć turystyczną, łączącą ciekawe miejsca związane z kamieniem w regionie, jak również nowoczesne i atrakcyjne zaplecze w postaci hořického muzeum (multimedialna czesko-polska sala, plenerowe lapidarium rzeźb i pomieszczenia ekspozycyjne) oraz przestrzeń wystawienniczą dla kamiennych rzeźb (sala multimedialna w Strzegomiu).



PŘEKRAČUJEME HRANICE
PRZEKACZAMY GRANICE
2014—2020



EVROPSKÁ UNIE / UNIA EUROPEJSKA
EVROPSKÝ FOND PRO REGIONÁLNÍ ROZVOJ
EUROPEJSKI FUNDUSZ ROZWOJU REGIONALNEGO

Szlak Kamienia



Źródło zdjęć: <http://strzegom.naszemiasto.pl/artukul/strzegom-miastem-kamienia-powstanie-aleja-rzezb-oswietla,3992035,art,t,id,tm.html>
<https://doba.pl/dsw/galeria/19087/98853>

Interreg V-A Česká republika – Polsko
www.cz-pl.eu

Společný sekretariát, Hálkova 2, Olomouc
email: js.olomouc@crr.cz

CK - okruh Hořice A

Otevřít v mých mapách

Vstava bez názvu

Všechny položky

Trasa z místa náměstí Jiřího z Poděbrad do místa Koupaliště a sluneční lázně na Dachovech

- 1 náměstí Jiřího z Poděbrad
- 2 Dianzenhofský kostel Narození Panny Marie
- 3 Sochařsko-kamenická škola
- 4 Husova 1414, 508 01 Hořice, Česká republika
- 5 Smetanovy sady
- 6 Sochařský park
- 7 Vrch Gothard a jeho památky
- 8 Lom U Sv. Josefa
- 9 Koupaliště a sluneční lázně na Dachovech

MÉNĚ

Trasa z místa Koupaliště a sluneční lázně na Dachovech do místa náměstí Jiřího z Poděbrad

- 1 Koupaliště a sluneční lázně na Dachovech
- 2 Lesní pramen Kalíšek
- 3 Masarykova věž samostatnosti
- 4 Židovský hřbitov
- 5 Těz a zámek
- 6 náměstí Jiřího z Poděbrad

MÉNĚ

CK - okruh Hořice C

Otevřít v mých mapách

Cesta kamena - okruh Hořice C

Trasa z místa Hořice do místa Podhorní Újezd a Vojice

- 1 Hořice
- 2 Boháňka - Obecní Úřad, Boháňka
- 3 Cerakvice nad Bystřicí
- 4 32540, 544 54 Velký Vřešňov, Česká republika
- 5 Lanžov
- 6 Lázně Běláhrad
- 7 Hřídelec, Lázně Běláhrad
- 8 Kamenice, Konecchlumi
- 9 Konecchlumi
- 10 Podhorní Újezd a Vojice

MÉNĚ

Trasa z místa Podhorní Újezd a Vojice do místa Hořice

- 1 Podhorní Újezd a Vojice
- 2 Dobrá Voda U Hořic - Obecní Úřad, Dobrá Ved...
- 3 Hořice

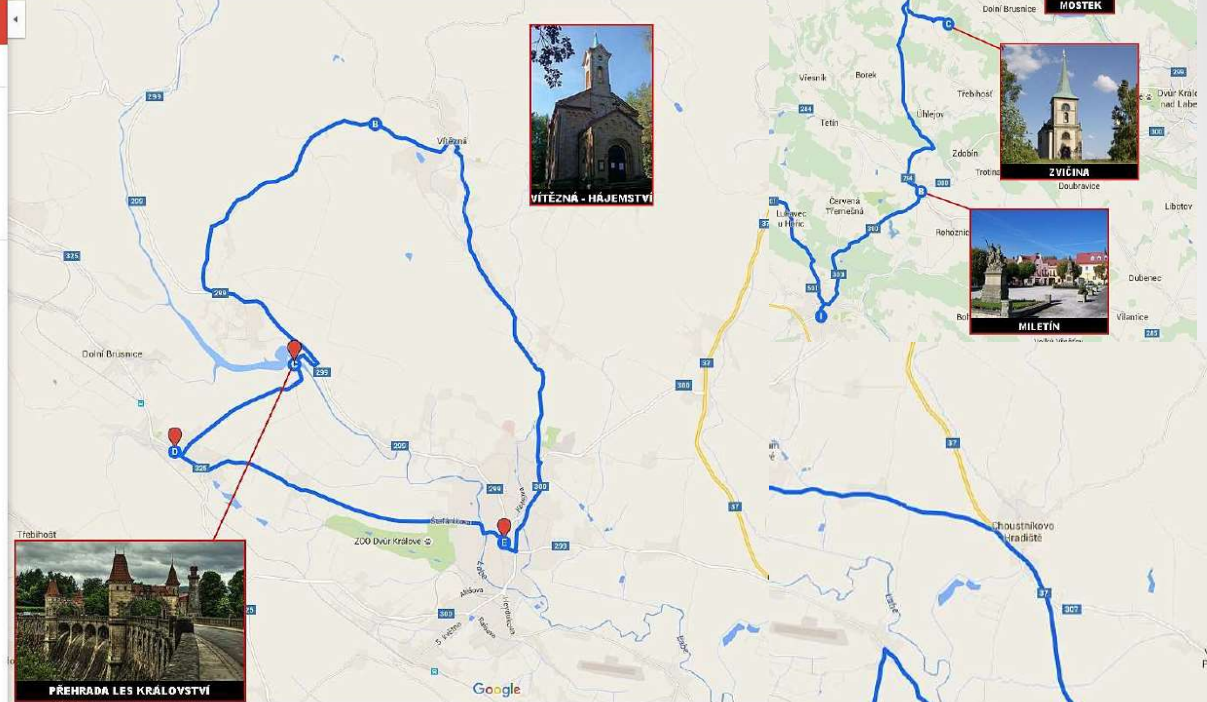
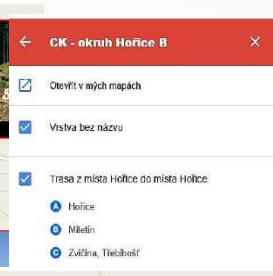
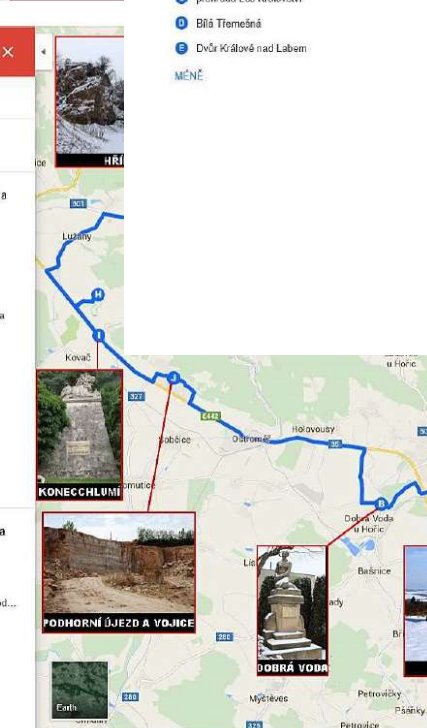
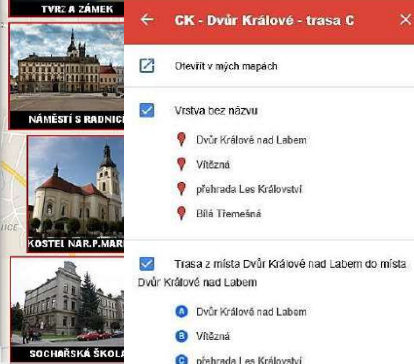



PŘEKRAČUJEME HRANICE
PRZEKRACZAMY GRANICE
2014—2020



EVROPSKÁ UNIE / UNIA EUROPEJSKA
EVROPSKÝ FOND PRO REGIONÁLNÍ ROZVOJ
EUROPEJSKI FUNDUSZ ROZWOJU REGIONALNEGO

Transgraniczne kształcenie studentów kierunków medycznych

- Oś priorytetowa 3
- CZ.11.3.119/0.0/0.0/15_005/0000051
- PW – Vyšší odborná škola zdravotnická a Střední zdravotnická škola Trutnov(CZ)
- Partnerzy - Karkonoska Państwowa Szkoła Wyższa w Jeleniej Górze (PL),
- Całkowite wydatki kwalifikowalne - 303 252,94 €
- EFRR – 257 764,99 €
- O projekcie: Celem projektu jest zwiększenie przepuszczalności rynku pracy dla CZ i PL absolwentów kierunków medycznych po obu stronach granicy. Działania mają na celu wzrost kompetencji przyszłych absolwentów oraz polepszenie ich umiejętności opieki nad pacjentami w przygraniczu. W ramach projektu przewidziane są staże zagraniczne w służbie zdrowia i opiece społecznej; porównanie systemów opieki zdrowotnej, wymianę informacji w zakresie innowacyjnych metod oraz dobrej praktyki a także warsztaty i kształcenie językowe.

Transgraniczne kształcenie studentów kierunków medycznych

Źródło: www.szstrutnov.cz

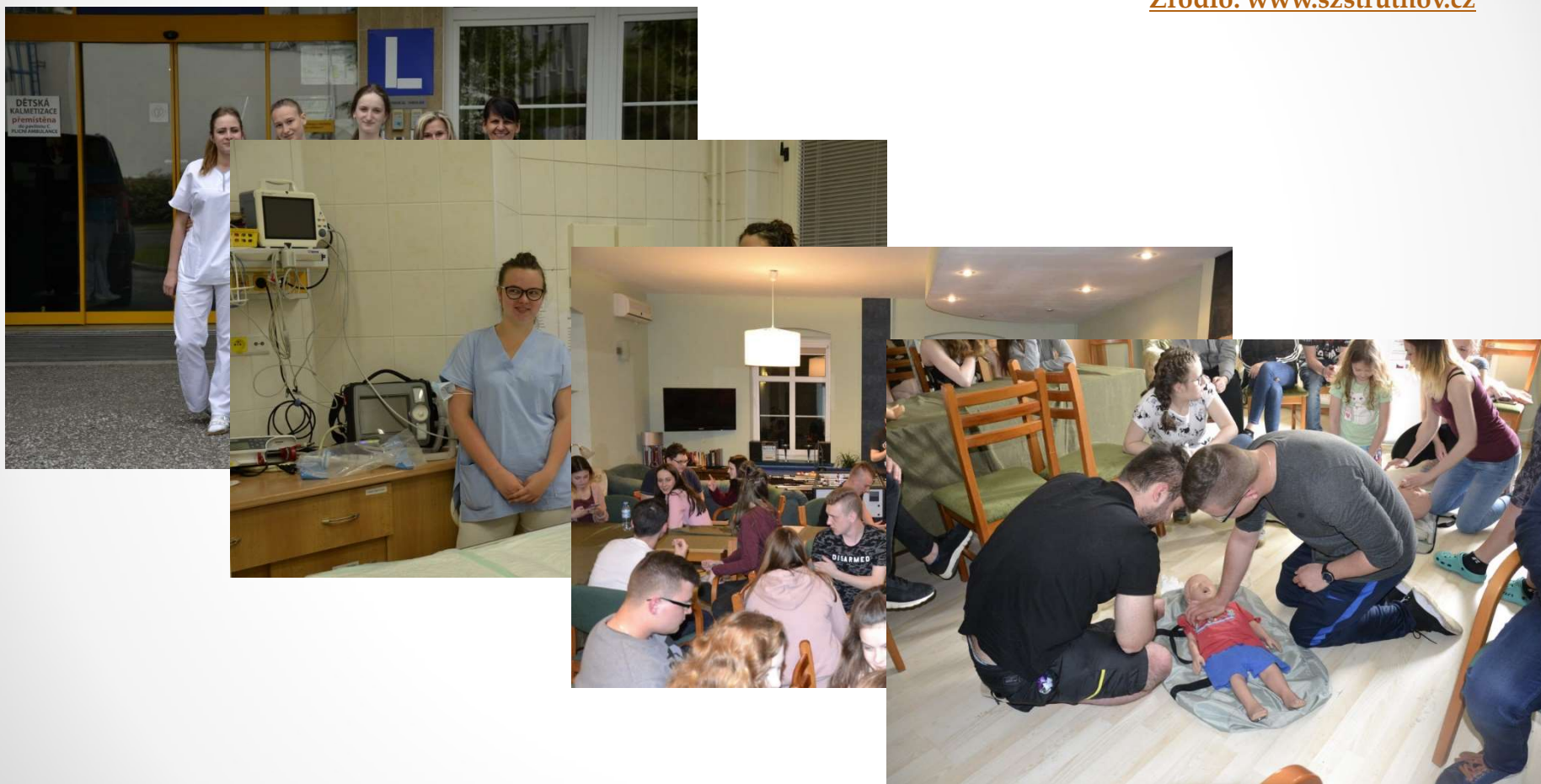

Zintensyfikowanie współpracy transgranicznej straży miejskich w Karwinie i Jastrzębiu-Zdroju

- **Oś priorytetowa 4**
- CZ.11.4.120/0.0/0.0/15_006/0000062
- PW – Statutární město Karviná (CZ)
- Partnerzy - Miasto Jastrzębie-Zdrój (PL)
- Całkowite wydatki kwalifikowalne - 190 205,77 €
- EFRR –161 674,89 €
- **O projekcie:** Projekt nastawiony jest na zintensyfikowanie współpracy transgranicznej straży miejskich w Karwinie i Jastrzębiu-Zdroju. Celem projektu jest nawiązanie współpracy straży miejskich i wspólne rozwiązywanie problemów pojawiających się po obu stronach granicy. Środkiem, który pomoże w osiągnięciu wybranego celu, jest nawiązanie współpracy straży miejskich w Karwinie i Jastrzębiu-Zdroju za pomocą realizacji szkoleń językowych, spotkań na wspólnych konferencjach, filmów o tematyce odzwierciedlającej problemy pojawiające się po obu stronach granicy, systemu komunikacji z zasięgiem i wykorzystaniem po obu stronach granicy oraz systemu do oznakowania i rejestracji rowerów z rezultatami dającymi się wykorzystać po obu stronach granicy. Planowane jest nawiązanie trwałej współpracy między strażami miejskimi w Karwinie i Jastrzębiu-Zdroju.



PŘEKRAČUJEME HRANICE
PRZEKACZAMY GRANICE
2014—2020



EVROPSKÁ UNIE / UNIA EUROPEJSKA
EVROPSKÝ FOND PRO REGIONÁLNÍ ROZVOJ
EUROPEJSKI FUNDUSZ ROZWOJU REGIONALNEGO

Zintensyfikowanie współpracy transgranicznej straży miejskich w Karwinie i Jastrzębiu-Zdroju

Źródła zdjęć: <https://www.tujastrzebie.pl/wiadomosci,straznicy-miejscy-przeprowadzili-dzis-akcje-znakowania-rowerow,wia5-3266-13840.html>

<https://www.jastrzebie.pl/stefa-mieszkanca/aktualnosc/aktualnosc/wspolna-konferencja-partnerow-projektu-1/> fot. Aleksander Kaszak
<https://www.tujastrzebie.pl/wiadomosci,straznicy-miejscy-ucza-sie-mowic-po-czesku,wia5-3266-13524.html>



Interreg V-A Česká republika – Polsko
www.cz-pl.eu

Společný sekretariát, Hálkova 2, Olomouc
email: js.olomouc@crr.cz



PŘEKRAČUJEME HRANICE
PRZEKACZAMY GRANICE
2014—2020



EVROPSKÁ UNIE / UNIA EUROPEJSKA
EVROPSKÝ FOND PRO REGIONÁLNÍ ROZVOJ
EUROPEJSKI FUNDUSZ ROZWOJU REGIONALNEGO

Aktywny senior polsko-czeskiego pogranicza

- **Oś priorytetowa 4**
- CZ.11.4.120/0.0/0.0/15_006/0000057
- PW – Gmina Miasto Świdnica (PL)
- Partnerzy - Folklorní soubor BARUNKA, z.s. Česká Skalice (CZ), Město Náchod (CZ)
- Całkowite wydatki kwalifikowalne - 479 427,58 €
- EFRR –407 513,44 €

- O projekcie: Projekt rozwiązuje problem marginalizacji seniorów oraz stara się o zmianę postrzegania ich jako osób nieaktywnych poprzez utworzenie na pograniczu sieci współpracy polskich i czeskich samorządów lokalnych, ich jednostek i organizacji pozarządowych odpowiedzialnych za realizację polityki senioralnej. W ramach projektu zostanie nawiązania współpraca seniorów pogranicza poprzez wspólne konferencje, szkolenia, poradnictwo, wydarzenia integracyjne oraz utworzenie i prowadzenie portalu internetowego dedykowanego osobom starszym.
- Seniorzy będą mieli możliwość udziału w szkoleniach i warsztatach artystycznych np. fotograficznych, technik decoupage, dekoracyjnych itp. warsztatach tanecznych, ogólnoruchowych np. nordic walking, aerobicy itp. zdrowotnych np. kulinarnych, radzenia sobie ze stresem i depresją, treningi pamięci itp., warsztatów ceramicznych, teatralnych, muzycznych, rękodzielniczych czy plastycznych.



PŘEKRAČUJEME HRANICE
PRZEKRACZAMY GRANICE
2014—2020



EVROPSKÁ UNIE / UNIA EUROPEJSKA
EVROPSKÝ FOND PRO REGIONÁLNÍ ROZVOJ
EUROPEJSKI FUNDUSZ ROZWOJU REGIONALNEGO

Aktywny senior polsko-czeskiego pogranicza

Źródło zdjęć: <http://www.seniorpogranicza.eu/pl/galeria>



● Interreg V-A Česká republika – Polsko
www.cz-pl.eu

Společný sekretariát, Hálkova 2, Olomouc
email: js.olomouc@crr.cz



PŘEKRAČUJEME HRANICE
PRZEKRACZAMY GRANICE
2014—2020



EVROPSKÁ UNIE / UNIA EUROPEJSKA
EVROPSKÝ FOND PRO REGIONÁLNÍ ROZVOJ
EUROPEJSKI FUNDUSZ ROZWOJU REGIONALNEGO

Dziękuję za uwagę
Maciej Molak
Kierownik Wspólnego Sekretariatu